

eFOSS je softverski sistem za automatizaciju biznis procesa veterinarskih institucija u procesima analize i kontrole mlijeka. Sistem u svojoj bazi objedinjava podatke o svim isporučiocima, mljekarama, i drugim neophodnim podacima kako bi se kompletan postupak zaokružio u cijelinu efikasnosti, tačnosti i zakonske regulative.

eFOSS softverski sistem implementiran u Veterinarskom Institutu "Vaso Butozan" objedinjava u bazi 85.000 isporučilaca sve Mljekare na prostoru RS kao i druge prateće podatke, aplikacija može da se kači na do 10 FOSS i Bently uređaja uz istovremeno kolektovanje podataka. Uz mogućnost izbacivanja do 10.000 analiza u toku radnog dana.

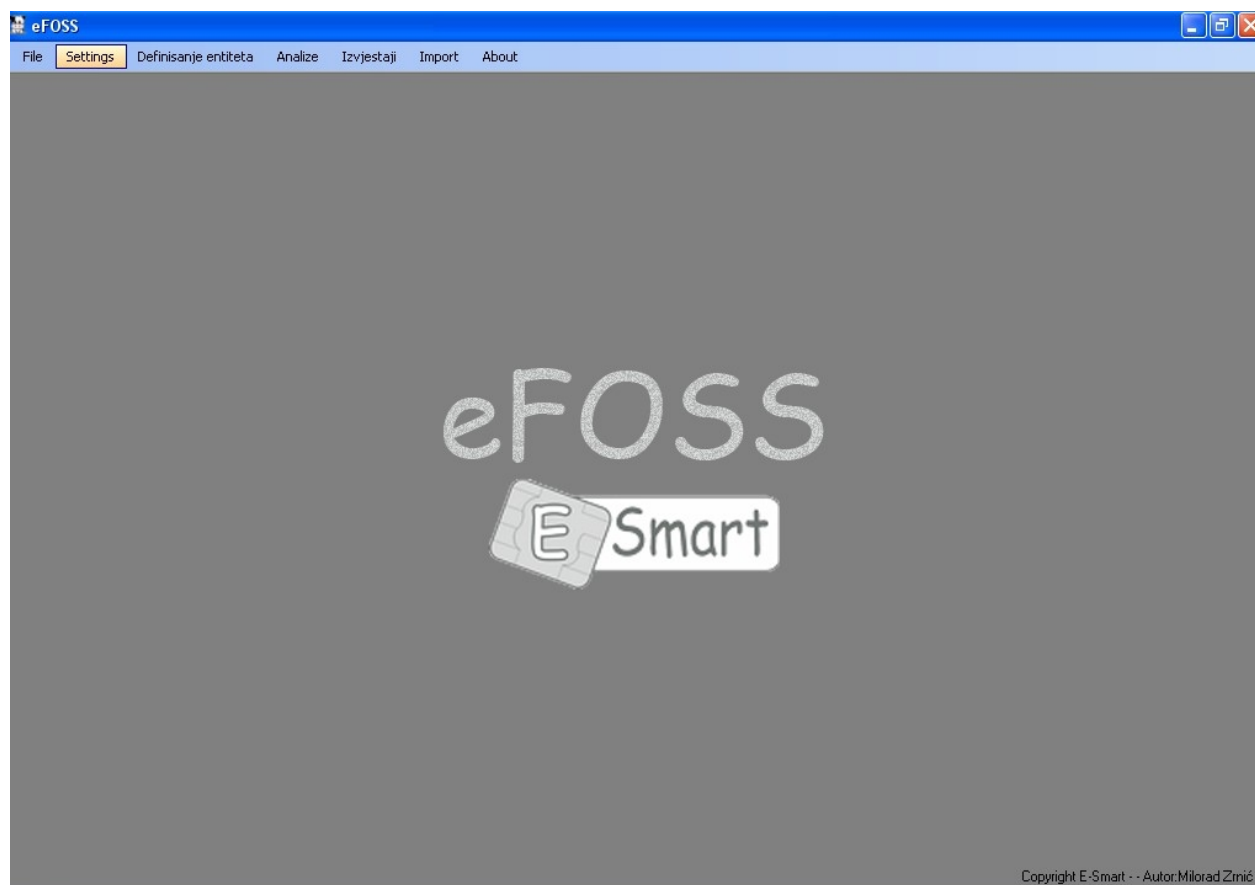

Analize

Šifra Ispručioca	Ime Ispručioca	Adresa	Mjesto	Ime Opštine	Mljekara
300649380002	JOVAN RASTOVIĆ	DONJI DUBOVIK 56	DONJI DUBOVIK	KRUPA NA LINI	"Mlijekoprodukt"

Datum	MlijecnaMast	SiroviProteini	Laktoza	CMBM	SuvaMaterija	TackaMrznjeni	SomatskeCelije	CFU
12/12/2007	5.28	4.11	4.16	9.08	14.37	-0.530	784.00	
13/12/2007	3.98	3.48	4.87	9.09	13.07	-0.569	524.00	694.00
14/12/2007	3.16	3.00	4.50	8.22	11.38	-0.548	844.00	
12/12/2007	4.91	3.77	4.63	9.12	14.03	-0.536	179.00	
12/12/2007	3.55	3.20	4.18	7.98	11.53	-0.519	446.00	
12/12/2007	3.50	2.70	3.83	7.17	10.67	-0.472	282.00	
12/12/2007	3.55	3.20	4.18	7.98	11.53	-0.519	446.00	

Unesite šifru isporučioaca

Izaberite opštinu

Unesite Ime Isporučioaca

Unesite naziv mjesta

Izaberite mljekaru

Nakon pokretanja eFOSS programa imaćete ponuđen izbor od 7 kartica : File, Settings, Definisane entiteta, Analiza, Izvještaji, Import i About.

Izborom kartice File dobijate samo opciju Exit, kojom izlazite iz programa.

Pod karticom Settings se nalaze podešavanja za exportovanje baze u definisani direktorijum.

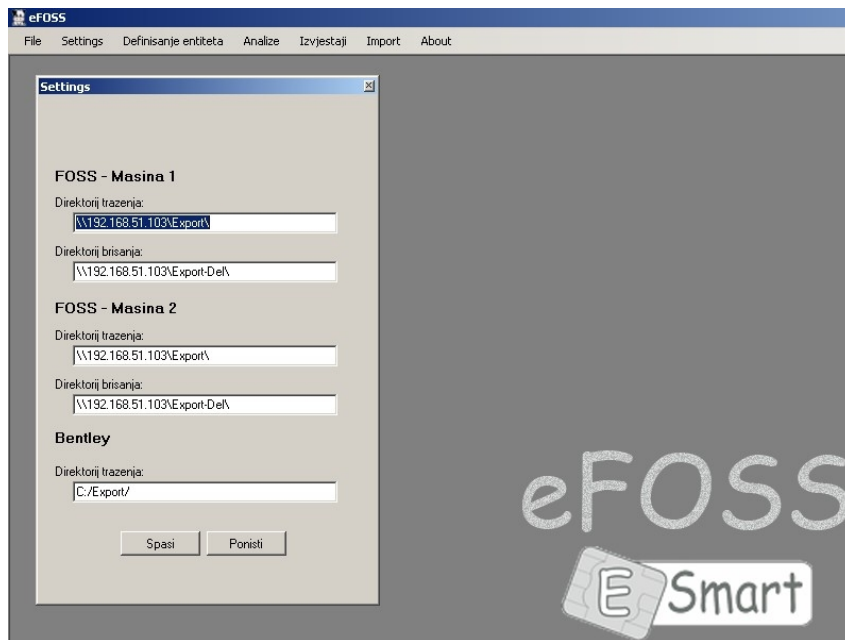

Kartica “Definisanje entiteta” sadrži sledeće opcije za manipulaciju podacima : Kontrolori, Mljekare, Veterinarske institucije i Isporučioi.

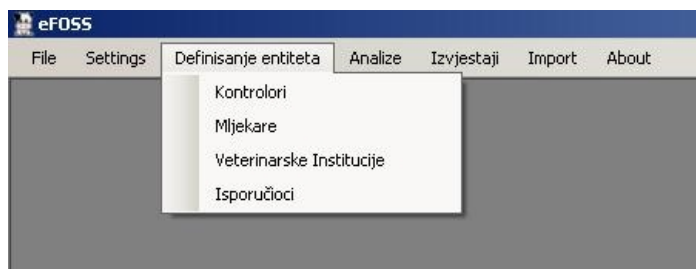

Izborom opcije “Kontrolori” na kartici “Definisanje entiteta” pristupa se bazi kontrolora.

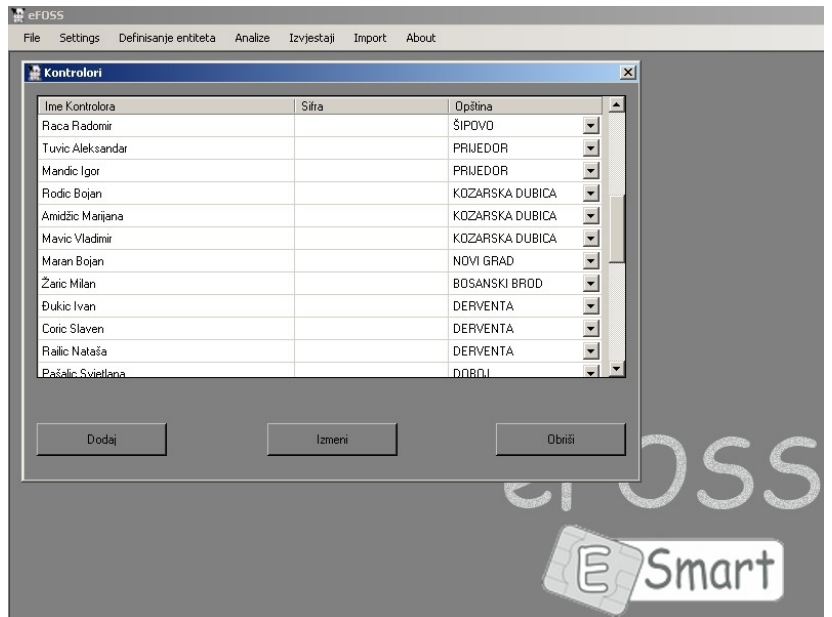

Imate i mogućnost dodavanja novih kontrolora opcijom “Dodaj”.

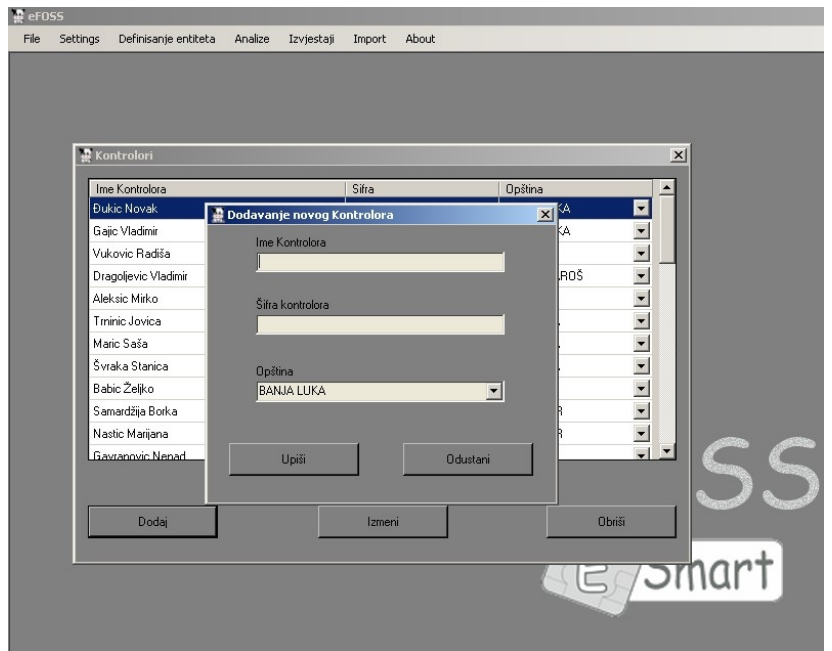

Kao i izmjenu podataka o kontrolorima koji se već nalaze u bazi opcijom “Izmeni”.

A za brisanje koristite opciju „Obriši”.

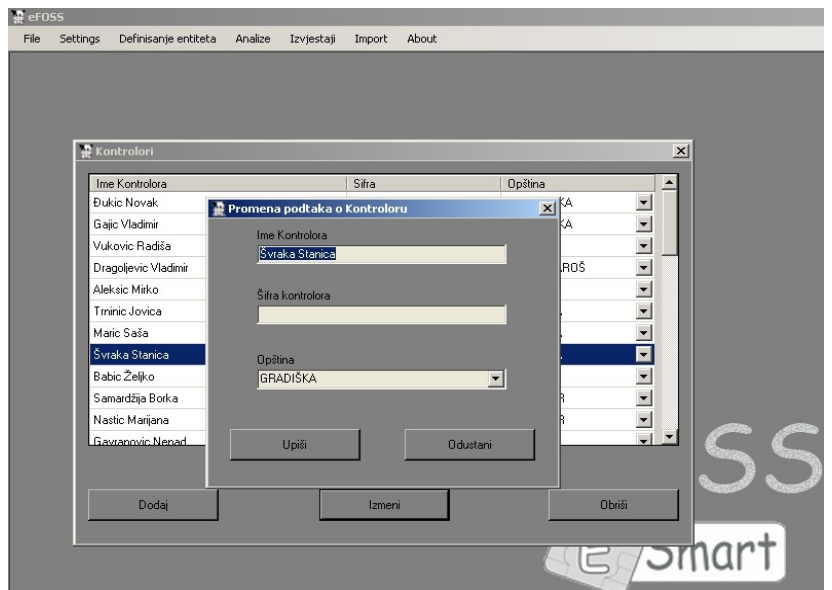

Izborom opcije “Mljekare” na kartici “Definisanje entiteta” pristupate bazi mljekara.

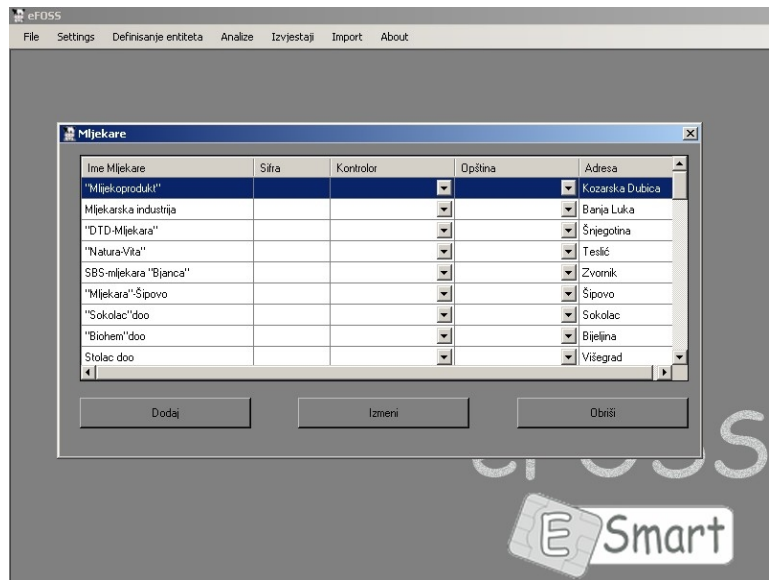

Opcijom “Dodaj” unosite u bazu podatke o novoj mljekari.

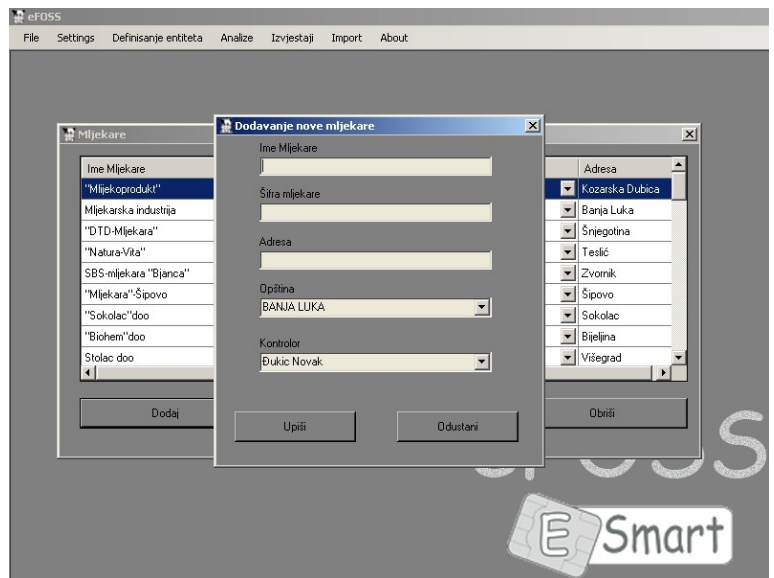

Opcijom “Izmeni” mijenjate podatke o mljekari koja Vam se već nalazi u bazi, dok opcijom “Obriši” brišete obilježenu mljekaru iz baze.

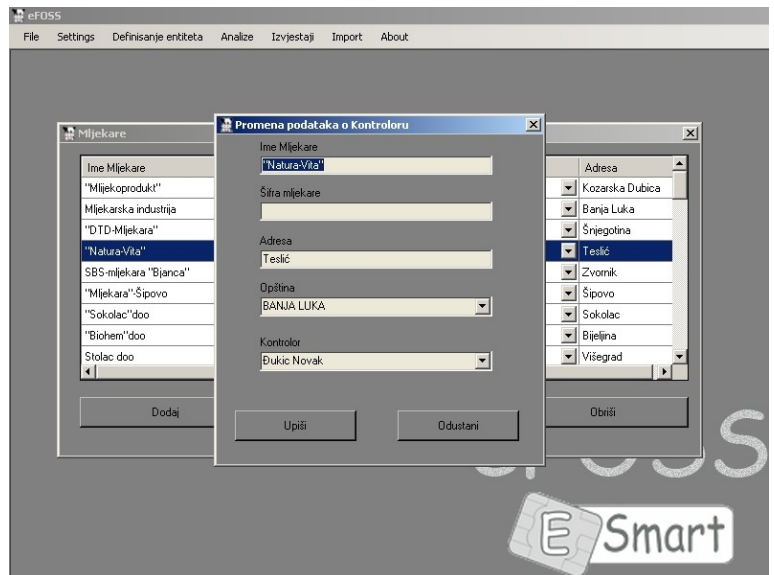

Izborom opcije “Veterinarske institucije” na kartici “Definisanje entiteta” pristupate bazi veterinarskih institucija.

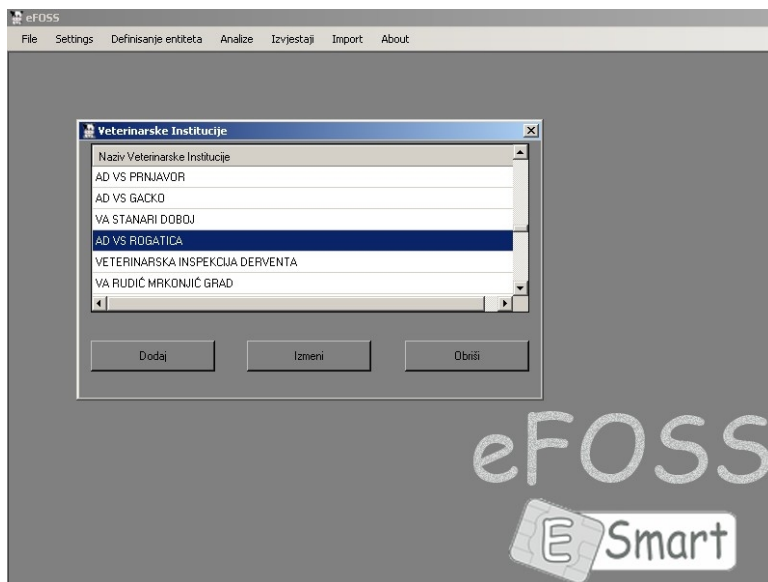

Opcijom “Dodaj” unosite nove veterinarske institucije u bazu.

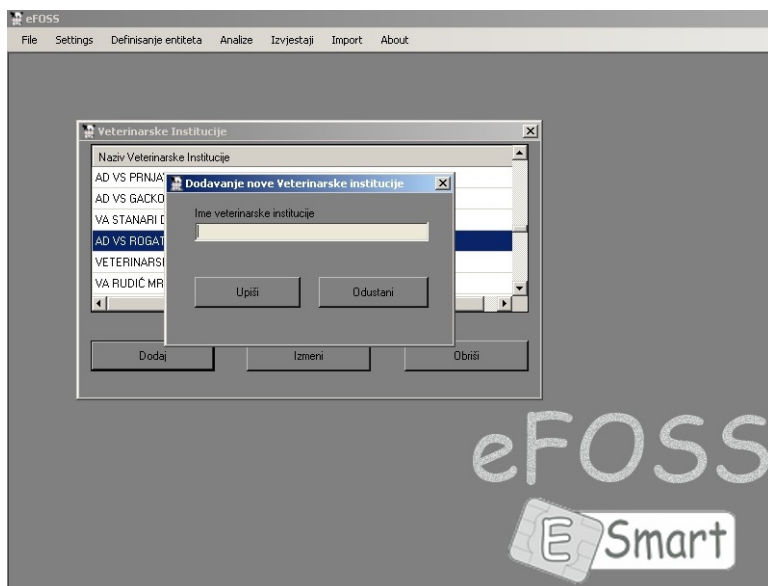

Izborom opcije “Izmeni” prepravljate podatke o veterinarskim institucijama koje se već nalaze u bazi.

Opcijom “Briši” uklanjate izabranu veterinarsku instituciju iz baze.

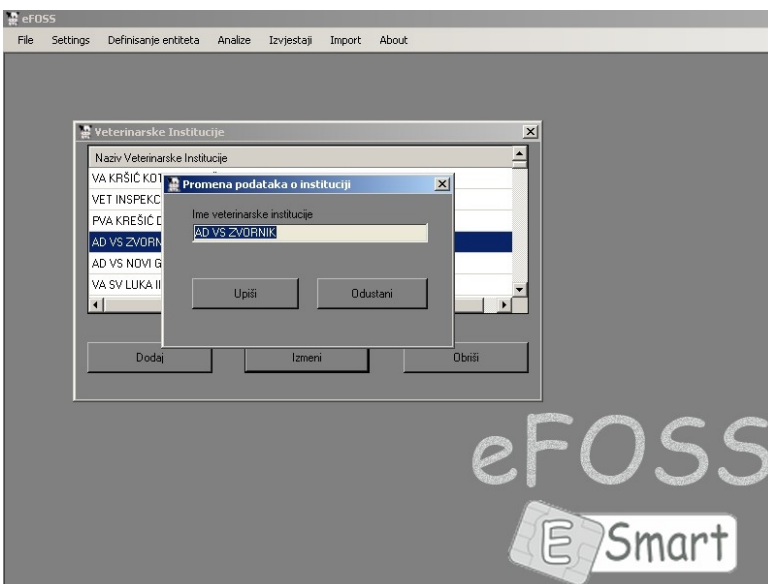

Zadnja opcija pod karticom “Definisanje entiteta” je “Isporučioc”. Pored standardnih opcija dodavanja, izmjene i brisanja, možete vršiti pretraživanje po sledećim kriterijumima : Šifra isporučioca, Opština, Ime isporučioca, Naziv mjesta i Mljekara (s tim što se opština i mljekara biraju iz padajućeg menija).

The screenshot shows a software window titled "Isporučioc" with a menu bar containing "File", "Settings", "Definisanje entiteta", "Analize", "Izveštaji", "Import", and "About". Below the menu bar is a table with the following columns: "Šifra Isporučioca", "Ime Isporučioca", "Vlasnik", "Adresa", "Mjesto", "Opština", and "Poštanski Broj". The table area is currently empty. Below the table are three buttons: "Dodaj", "Izmeni", and "Obrisi".

Below the buttons is a search form with the following fields and buttons:

- Field: "Unesite šifru isporučioca" with a "Pretraži" button.
- Field: "Izaberite opštinu" (dropdown menu) with a "Pretraži" button.
- Field: "Unesite ime Isporučioca" with a "Pretraži" button.
- Field: "Unesite naziv mjesta" with a "Pretraži" button.
- Field: "Izaberite mljekaru" (dropdown menu) with a "Pretraži" button.

There is also a "Poniži" button located between the first and second search fields.

Pod karticom “Analize” dobijate polja za popunjavanje podataka o isporučiocu čije je mlijeko stavljeno na analizu.

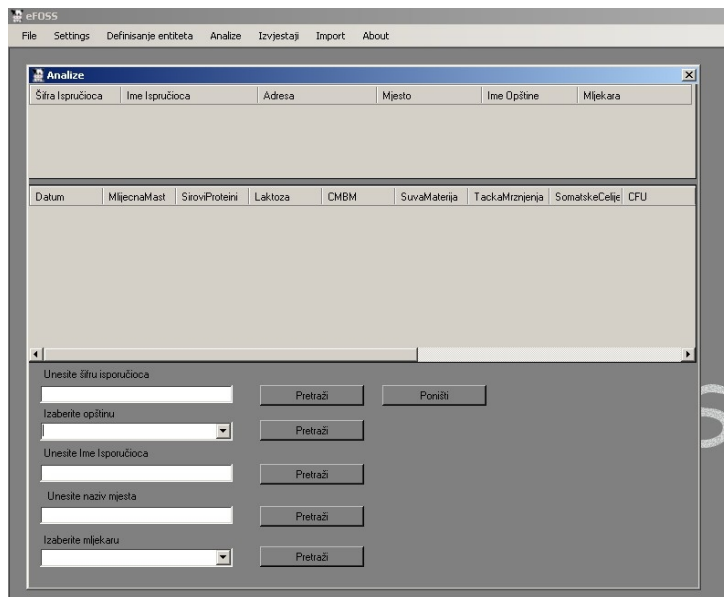

Izborom kartice “Import” i potom “Excel” dobijate mogućnost unošenja baze radjene u Excelu.

